

Stammdatensystemexport via xml:

- Die gewünschten Stammdaten werden als Dateien im xml-Format erzeugt.
- Eine hohe Individualität lässt die Einbindung von Makrofunktionalität (Transact-SQL) ins Exportprozedere zu.
- Bei aktivierter Programmoption und definierten Einstellungen wird der Upload der Dateien auf den hinterlegten FTP-Server automatisch im Hintergrund gestartet.

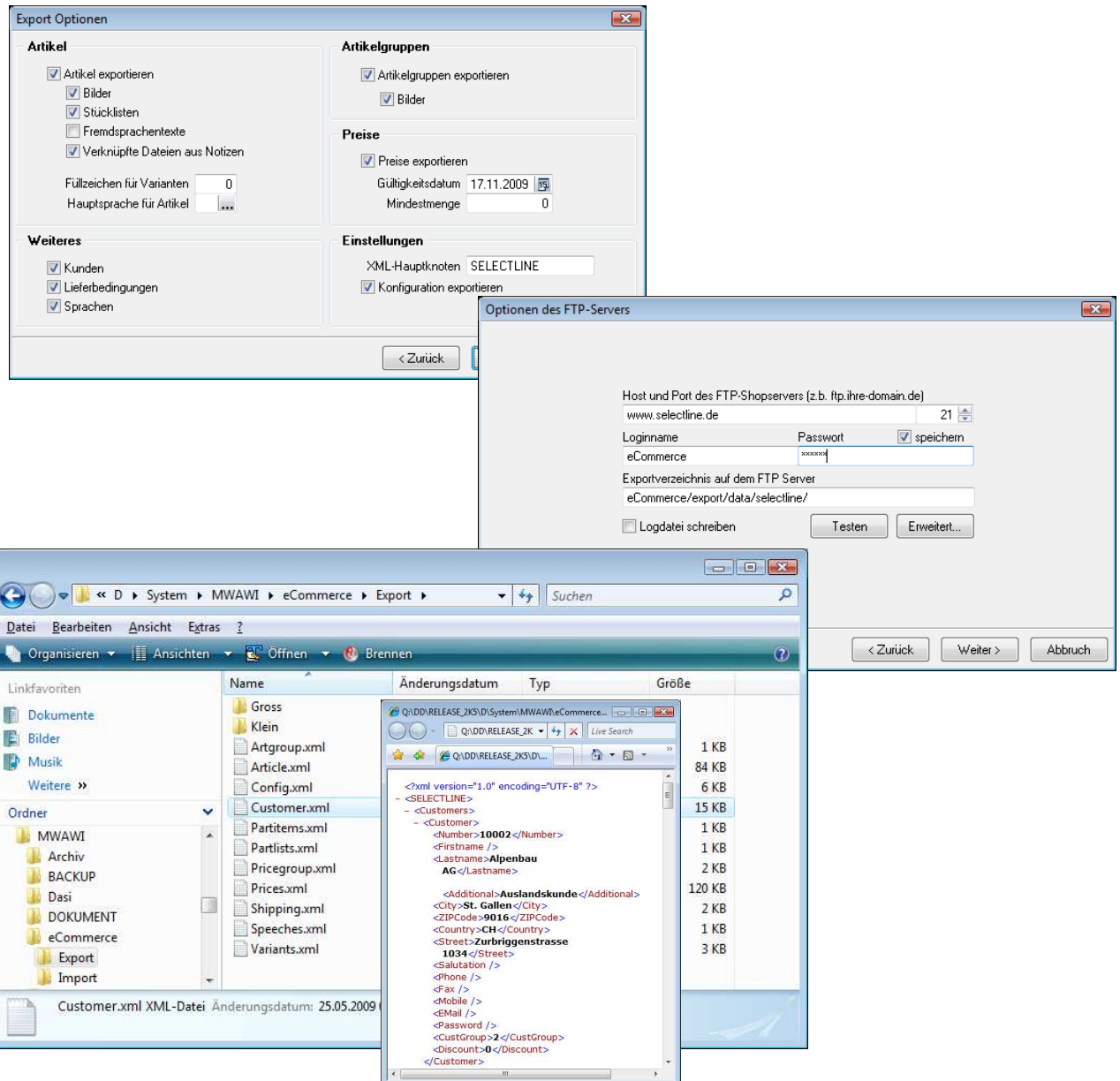

Belegimport mit der xml-basierenden Webshopschnittstelle:

- Der Belegimport im xml-Format erzeugt einen beliebigen, nicht lagernden Zielbeleg im Verkauf.
- Es können die Systembelege „Angebot Interessent“, „Angebot Kunde“ und „Auftrag“ sowie beliebige selbstdefinierte Belegtypen, die den Kriterien entsprechen, bedient werden.
- Die Quelldateien können sowohl direkt per FTP-Download als auch von einem lokalen Speicherort geladen und verarbeitet werden.