

## Nutzen Sie den Elektronischen Geschäftsdatsenaustausch (EDI) über einen globalen Anbieter

- SelectLine bietet mit der Schnittstelle einen standardisierten Datenim- und -export
- Verarbeiten von Bestellungen, Lieferscheinen und Rechnungen
- einfacher und sicherer Datenaustausch mit einer Vielzahl von Kunden, Partnern und Lieferanten
  - ☑ eine Schnittstelle – viele Möglichkeiten
  - ☑ externer Anbieter Trubiquity (ehemals MOSAIC AG) gewährleistet die EDI-Transaktionen hinsichtlich Kommunikation und Konvertierung zu den Partnern
  - ☑ einfacher Client von Trubiquity für Empfang und Senden der Daten

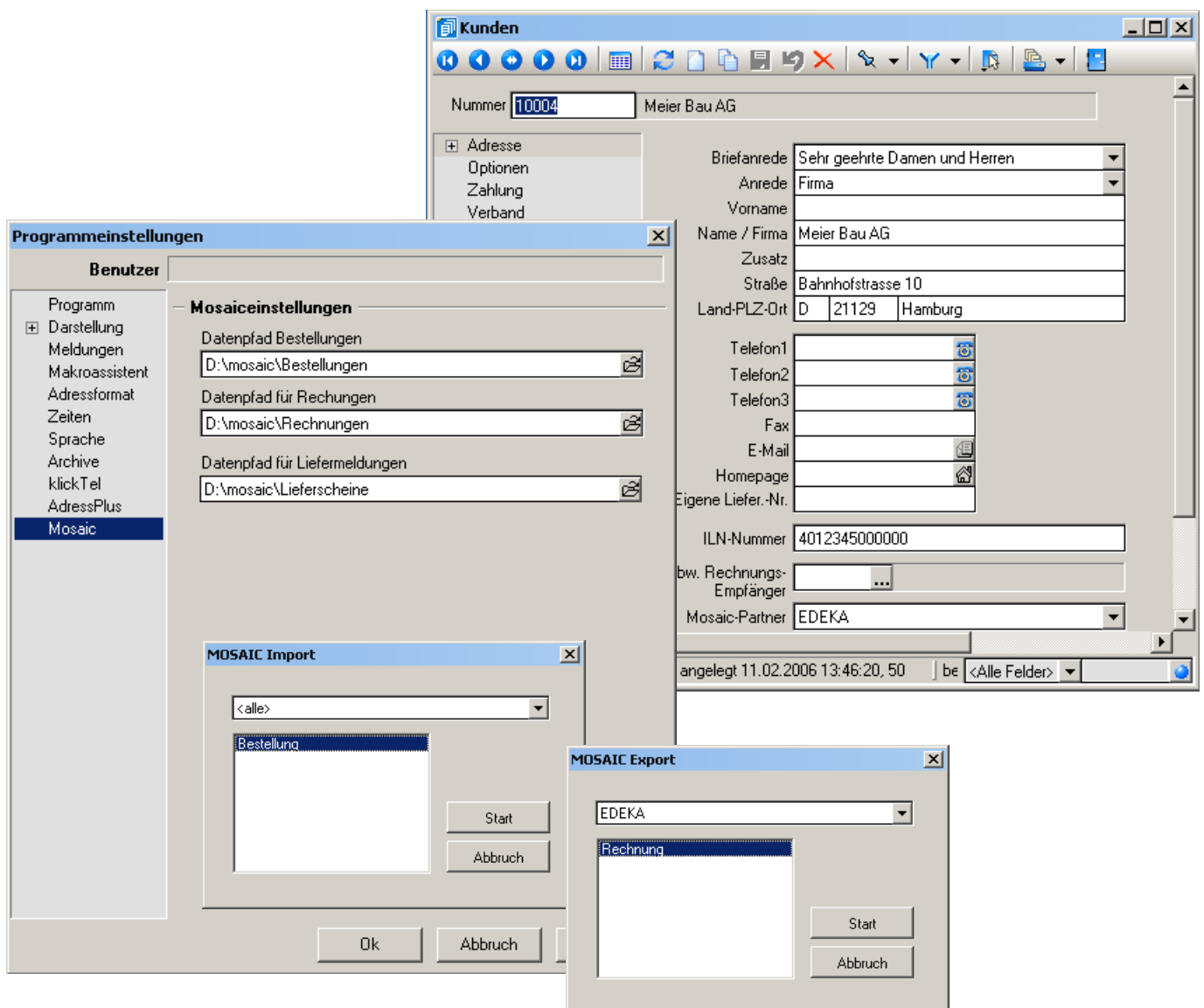

## Einfache Prozesskette

- der Import legt automatisch Auftragsbelege an
- Lieferscheine und/oder Rechnungen werden für den EDI-Versand markiert und exportiert

## Wenige Stammdaten

- ILN-Nummern im Kundenstamm und EAN-Nummern im Artikelstamm sind allgemein ausreichend